

Villa a schiera Tavazzano con Villavesco

€28.000 - ID: PROP-20322 - Lodi Tavazzano con Villavesco - Villa

- └ 2 posti auto scoperti
- └ Aria Condizionata
- └ Box doppio
- └ Box singolo
- └ Camino
- └ Cantina
- └ Doppi servizi
- └ Forno per pizza
- └ Giardino Privato
- └ Impianto d'allarme
- └ Porticato
- └ Tende da sole
- └ Zanzariere



Locali	4
Bagni	2
Metratura	120 m ²
Posto auto	Sì, 2 scoperti
Stato al rogito	Libera
Box	Sì, doppio, e uno singolo
Riscaldamento	Autonomo
Anno di costruzione	1999

Soluzione disposta su due livelli abitativi, oltre a piano seminterrato, a pochi passi dalla stazione (passante S1 che conduce a Milano in soli 20 minuti). La zona giorno è costituita da soggiorno con cucina a vista; il locale unico rende l'ambiente molto luminoso ed arioso. Al piano terra troviamo anche un bagno con vasca. Il piano superiore compone la zona notte, con due camerette, ampia camera matrimoniale e bagno con vasca idromassaggio. Il piano seminterrato è costituito da box doppio e cantina con camino e forno per la pizza. Inoltre fa parte della proprietà un box singolo. Esternamente, oltre ad un giardinetto di proprietà, è presente un ampio porticato utilizzabile a piacimento. L'immobile è dotato di zanzariere a tutte le finestre e portefinestre, aria condizionata, impianto d'allarme, tende da sole.

L'attestato di certificazione energetica del presente immobile è in

fase di richiesta

Property Gallery



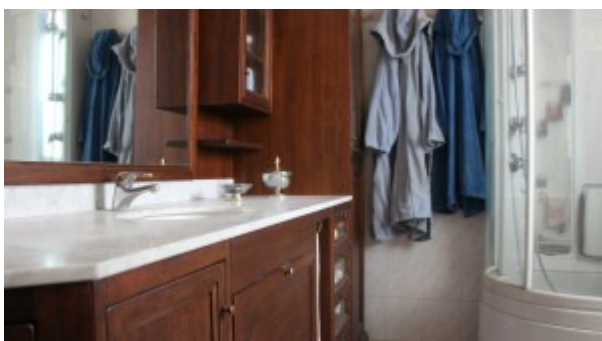
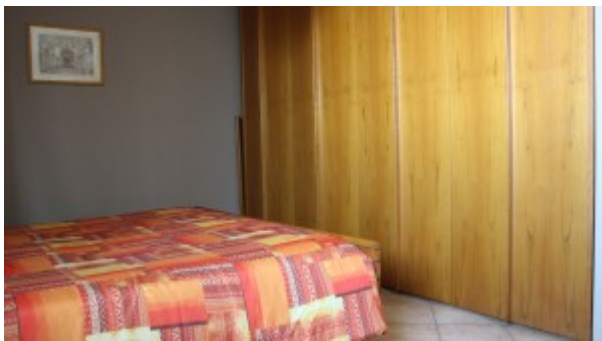
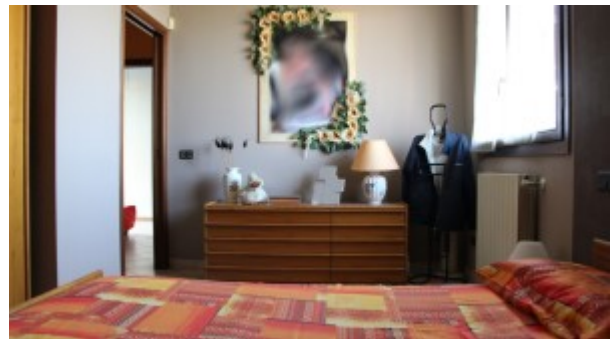



Property Location

Image not found

<http://maps.googleapis.com/maps/api/staticmap?center=via+Roma+26838+Tavazzano+con+Villavesco+LO+Italy%2CArray&markers=via+Roma+26>



Property URL



<http://www.studiocap.it/property/villa-a-schiera-tavazzano-con-villavesco-2/>